



## ESTIMACIONES AGRÍCOLAS

Informe semanal al  
28 de julio de 2016



### ÍNDICE

- Temperaturas
- Precipitaciones
- Estado de las reservas hídricas
- Humedad y estado de los cultivos



## TEMPERATURAS

Las temperaturas de la última semana fueron normales para julio. Solamente en algunos sectores del Litoral las temperaturas resultaron inferiores a la media. Las heladas afectaron a la región pampeana, Cuyo y algo del NOA y NEA entre miércoles y viernes y nuevamente al principio de esta semana.

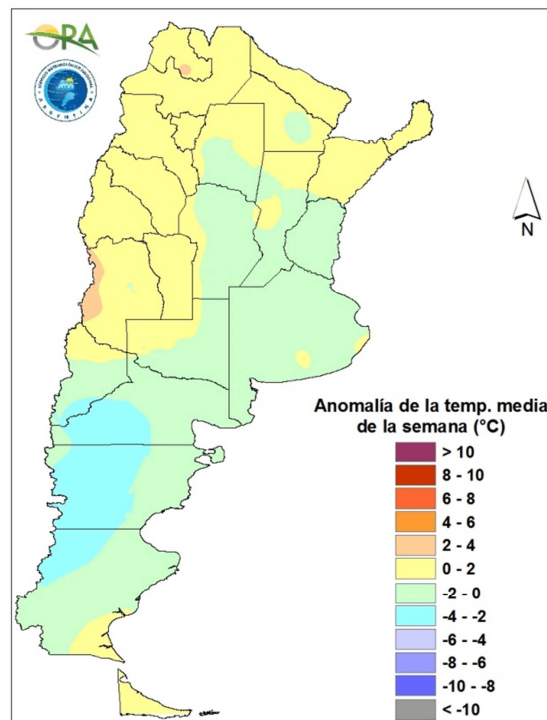

Anomalía de la temperatura media de la semana

Las temperaturas serán inferiores a la normal en el norte de la Patagonia y en el noroeste del país. Las heladas abarcarán la Patagonia y sur de Cuyo durante gran parte de la semana. En el sur de Buenos Aires y este de La Pampa puede haber heladas entre miércoles y viernes. Las temperaturas en el norte del país serán normales hasta jueves o viernes y luego se experimentará un ascenso de temperatura que durará hasta el lunes. En el centro del país se dará un descenso de temperatura entre miércoles y viernes, con algunas posibles heladas, y en los días siguientes aumentará la temperatura.



## PRECIPITACIONES

Las precipitaciones de los últimos siete días fueron en el norte de la Patagonia y en la región pampeana. Los montos mayores de la Patagonia fueron en el sur de Neuquén, con valores de 40-60mm. Gran parte de éstas fueron en forma de nieve. En la región pampeana se registraron lluvias y algunas tormentas entre domingo y martes, con acumulados importantes en el este de Buenos Aires, mayores a 60mm. En el resto de la región los montos fueron de 10-40mm.

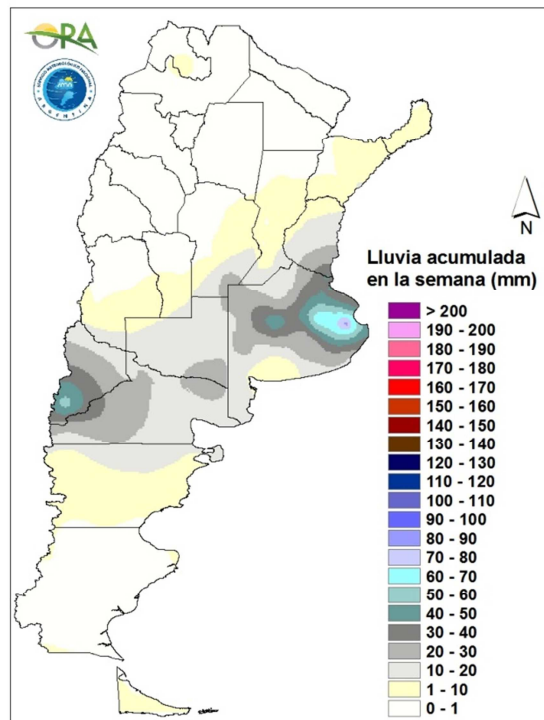

Precipitaciones acumuladas en la semana

Las precipitaciones de los próximos días serán en la Patagonia, tanto en su sector cordillerano como en la meseta central. También se esperan lluvias en el norte de la región pampeana y sur del Litoral. Se pronostican nevadas en el sector cordillerano de la Patagonia y lluvias/nevadas en la meseta hasta el domingo inclusive. En el norte y este de Buenos Aires, sur de Entre Ríos y de Santa Fe se esperan lluvias entre domingo y lunes. El martes las precipitaciones se desplazarán al noreste del país, abarcando Corrientes, norte de Entre Ríos y Misiones.

## ESTADO DE LAS RESERVAS HÍDRICAS

El área abarcada con excesos que se habían registrado en el este, sur y norte de Buenos Aires, sur de Santa Fe y este de Entre Ríos había disminuido notablemente debido a la mejora en las condiciones meteorológicas. Sin embargo, las últimas precipitaciones en esta misma región llevaron a los suelos, que tenían condiciones de humedad óptimas, a valores excesivos de humedad nuevamente. En el resto de la región pampeana, las condiciones simuladas según el balance hídrico para trigo da condiciones adecuadas a óptimas. En el noreste del país predominan las condiciones regulares. El sector con mayor déficit hídrico está en Formosa.

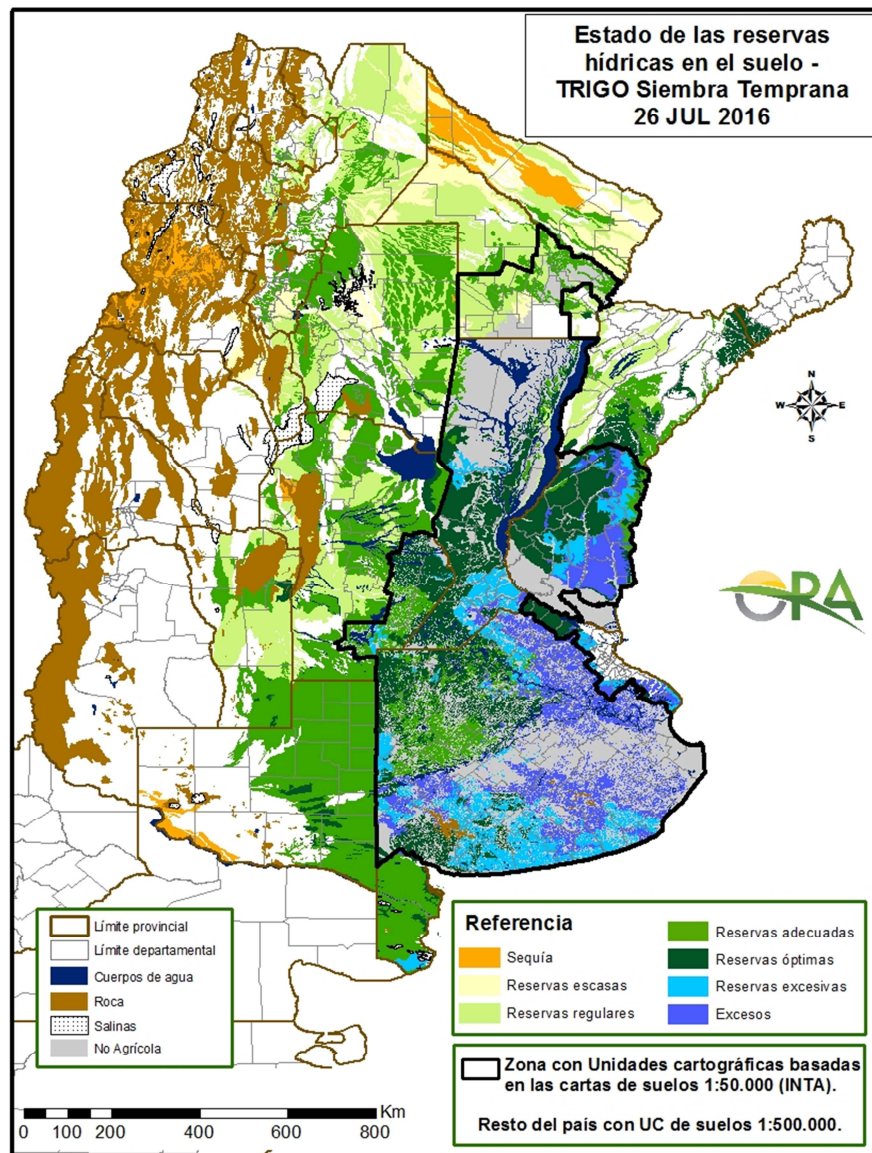

Mapa de reservas hídricas hecho a partir de datos meteorológicos del SMN y del INTA e información de suelos del INTA.



## EVOLUCIÓN DE LA SUPERFICIE SEMBRADA Y COSECHADA

AVANCE DE LA COSECHA DE MANI										
CAMPAÑA: 2015/2016(*)										
DELEGACION	TIPO	AREA SEMBRADA Has	16/06 %	23/06 %	30/06 %	07/07 %	14/07 %	21/07 %	AREA PERDIDA Has	AREA COSECHADA Has
CORRIENTES	Colorado	-	-	-	-	-	-	-	-	-
	Rosado	0	-	-	-	-	-	-	-	-
	Total	0	-	-	-	-	-	-	-	-
	14/15	-	-	-	-	-	-	-	-	-
BUENOS AIRES	Colorado	-	-	-	-	-	-	-	-	-
	Rosado	1.000	100	100	100	100	100	100	-	1.000
	Total	1.000	100	100	100	100	100	100	-	1.000
	14/15	1.500	100	100	100	100	100	100	-	-
JUJUY	Colorado	-	-	-	-	-	-	-	-	-
	Rosado	588	100	100	100	100	100	100	-	590
	Total	588	100	100	100	100	100	100	-	590
	14/15	588	100	100	100	100	100	100	-	-
SALTA	Colorado	-	-	-	-	-	-	-	-	-
	Rosado	8.130	100	100	100	100	100	100	-	8.130
	Total	8.130	100	100	100	100	100	100	-	8.130
	14/15	8.130	100	100	100	100	100	100	-	-
SANTA FE	Colorado	-	-	-	-	-	-	-	-	-
	Rosado	400	100	100	100	100	100	100	200	200
	Total	400	100	100	100	100	100	100	200	200
	14/15	1.100	82	96	100	100	100	100	-	-
SAN LUIS	Colorado	-	-	-	-	-	-	-	-	-
	Rosado	9.950	73	81	81	85	87	87	-	8.660
	Total	9.950	73	81	81	85	87	87	-	8.660
	14/15	9.950	70	82	96	100	100	100	-	-
LA PAMPA	Colorado	-	-	-	-	-	-	-	-	-
	Rosado	13.950	72	90	90	90	91	92	300	12.560
	Total	13.950	72	90	90	90	91	92	-	12.560
	14/15	8.800	100	100	100	100	100	100	-	-
Laboulaye	Colorado	-	-	-	-	-	-	-	-	-
	Rosado	126.110	94	96	96	96	96	96	1.109	120.000
	Total	126.110	94	96	96	96	96	96	1.109	120.000
Marcos Juarez	Colorado	0	-	-	-	-	-	-	-	0
	Rosado	12.000	78	100	100	100	100	100	600	11.400
	Total	12.000	78	100	100	100	100	100	600	11.400
Río Cuarto	Colorado	-	-	-	-	-	-	-	-	-
	Rosado	142.350	24	31	31	41	51	61	7.200	82.170
	Total	142.350	24	31	31	41	51	61	7.200	82.170
Villa María	Colorado	-	-	-	-	-	-	-	-	-
	Rosado	69.280	74	80	86	86	87	87	-	60.350
	Total	69.280	74	80	86	86	87	87	-	60.350
CORDOBA	Colorado	0	-	-	-	-	-	-	-	-
	Rosado	349.740	61	67	68	72	76	80	8.909	273.920
	Total	349.740	61	67	68	72	76	80	8.909	273.920
	13/14	374.850	93	94	96	96	98	99	-	-
TOTAL PAIS	Colorado	0	-	-	-	-	-	-	-	-
	Rosado	383.758	63	69	70	74	78	81	9.109	305.060
	Total	383.758	63	69	70	74	78	81	9.109	305.060
	14/15	424.678	93	94	96	96	98	99	-	-

(\*) Cifras provisorias

La AREAS están expresadas en hectáreas.

ESTIMACIONES AGRICOLAS

Ministerio de AGROINDUSTRIA



AVANCE DE LA COSECHA DE MAIZ

CAMPAÑA: 2015/2016(\*)

DELEGACION		AREA SEMBRADA Ha	23/06	30/06	07/07	14/07	21/07	28/07	AREA NO COSECHABLE Ha	AREA COSECHADA Ha
			%	%	%	%	%	%		
Bahía Blanca		17.300	-	-	-	-	-	-	11.230	-
Bolívar		136.491	50	56	56	76	78	80	9.240	101.800
Bragado		102.444	95	100	100	100	100	100	18.795	83.650
Gral. Madariaga		126.565	56	56	56	63	76	76	30.696	73.200
Junín		111.029	98	98	98	100	100	100	18.700	92.330
La Plata		22.876	84	87	87	90	92	92	7.870	13.810
Lincoln		198.017	79	75	80	85	86	97	15.343	177.760
Pehuajó		286.933	81	83	85	85	85	85	62.250	190.980
Pergamino		99.878	100	100	100	100	100	100	800	99.080
Pigüé		97.818	70	70	72	72	72	73	31.700	48.270
Salliqueló		125.000	22	23	23	24	18	21	85.000	9.600
Tandil		176.069	-	-	12	18	36	36	92.900	30.160
Tres Arroyos		173.309	-	-	-	-	-	-	35.999	-
25 de Mayo		135.926	96	96	96	100	100	100	19.500	116.430
BUENOS AIRES	15/16	1.809.655	65	66	68	72	74	76	440.023	1.037.070
	14/15	1.561.250	86	88	92	94	96	98	-	-
Laboulaye		364.658	96	96	96	97	98	98	52.000	305.150
Marcos Juárez		251.435	86	89	89	92	93	93	36.264	200.450
Río Cuarto		517.764	20	21	21	27	36	41	42.688	193.120
San Francisco		528.633	36	38	40	41	45	49	47.000	234.220
Villa María		273.862	8	11	16	16	21	25	70.000	51.410
CORDOBA	15/16	1.936.352	46	47	48	51	55	58	247.952	984.350
	14/15	1.879.800	64	65	69	77	86	91	-	-
Paraná		78.060	100	100	100	100	100	100	11.900	66.160
Rosario del Tala		179.878	98	100	100	100	100	100	11.000	168.880
ENTRE RIOS	15/16	257.938	98	100	100	100	100	100	22.900	235.040
	14/15	239.200	99	100	100	100	100	100	-	-
General Pico		388.872	73	75	75	75	78	81	177.400	171.380
Santa Rosa		243.043	22	22	26	33	41	41	112.561	54.070
LA PAMPA	15/16	631.915	54	55	56	59	64	66	289.961	225.450
	14/15	370.400	74	80	87	95	96	97	-	-
Avellaneda		129.318	27	27	27	28	39	46	16.300	52.170
Cañada de Gómez		122.993	68	68	68	68	67	78	40.000	65.050
Casilda		77.996	70	72	73	73	78	83	-	64.880
Rafaela		166.250	57	60	60	65	72	83	48.000	98.730
Venado Tuerto		134.928	87	95	95	98	99	99	8.000	125.660
SANTA FE	15/16	631.485	61	64	65	67	72	78	112.300	406.490
	14/15	685.850	67	70	75	76	80	84	-	-
CATAMARCA		13.049	62	71	81	91	91	91	694	11.300
CORRIENTES		13.000	30	35	35	40	50	60	2.000	6.600
CHACO (Pcia. R. S. Peña)		94.830	27	31	31	37	37	48	8.000	41.320
CHACO (Charata)		75.000	18	28	28	32	39	45	2.000	32.670
FORMOSA		34.000	30	40	40	45	48	55	17.380	9.140
JUJUJY		6.630	-	-	-	-	-	-	500	-
MISIONES		23.520	100	100	100	100	100	100	830	22.690
SALTA		314.893	-	-	3	10	13	18	16.000	52.660
SAN LUIS		300.508	39	43	43	45	48	49	33.028	131.070
SANTIAGO del ESTERO		132.139	50	59	59	59	73	81	1.200	105.520
SGO del ESTERO (Quimilí)		540.306	23	25	42	42	52	57	33.490	286.450
TUCUMAN		67.050	17	28	38	54	57	62	4.374	38.970
TOTAL PAIS	15/16	6.882.270	49	51	54	57	61	64	1.232.632	3.626.790
	14/15	6.033.450	63	66	71	77	84	88	-	-

(\*) Cifras Provisorias

Las AREAS están expresadas en hectáreas.

ESTIMACIONES AGRICOLAS

Min. De Agroindustria





AVANCE DE LA COSECHA DE SORGO

CAMPAÑA: 2015/2016(\*)

DELEGACION		AREA SEMBRADA Has	16/06 %	23/06 %	30/06 %	07/07 %	14/07 %	21/07 %	AREA NO COSECHABLE Has	AREA COSECHADA Has
Bahía Blanca		3.950	-	-	-	-	-	-	3.950	-
Bolívar		8.000	100	100	100	100	100	100	-	8.000
Bragado		3.230	100	100	100	100	100	100	671	2.560
General Madariaga		-	-	-	-	-	-	-	-	-
Junín		11.100	100	100	100	100	100	100	2.700	8.400
La Plata		6.500	80	90	90	95	96	98	3.500	2.940
Lincoln		12.670	84	87	96	98	98	98	8.050	4.520
Pehuajó		1.450	100	100	100	100	100	100	850	600
Pergamino		8.850	100	100	100	100	100	100	-	8.850
Pigüé		29.000	50	50	50	50	50	50	15.700	6.650
Salliqueló		40.000	19	34	34	52	58	70	-	27.800
Tandil		10.000	-	-	-	5	20	20	3.350	1.320
Tres Arroyos		-	-	-	-	-	-	-	-	-
25 de Mayo		4.800	100	100	100	100	100	100	-	4.800
BUENOS AIRES	15/16	139.550	53	60	60	68	71	76	38.771	76.440
	14/15	141.570	85	87	89	90	91	100	-	-
Laboulaye		27.000	15	15	15	30	50	60	16.000	6.610
Marcos Juárez		15.000	12	22	22	46	48	49	4.000	5.420
Río Cuarto		52.390	9	17	17	32	48	57	-	29.960
San Francisco		38.000	100	100	100	100	100	100	8.000	30.000
Villa María		56.000	22	32	48	48	56	66	-	36.790
CORDOBA	15/16	188.390	31	38	44	51	61	68	28.000	108.780
	14/15	183.906	80	81	83	86	93	96	-	-
Paraná		57.000	100	100	100	100	100	100	7.700	49.300
Rosario del Tala		41.500	98	100	100	100	100	100	5.800	35.700
ENTRE RIOS	15/16	98.500	99	100	100	100	100	100	13.500	85.000
	14/15	93.050	100	100	100	100	100	100	-	-
General Pico		5.400	70	80	80	80	80	80	300	4.080
Santa Rosa		25.000	17	17	17	21	28	30	5.000	6.060
LA PAMPA	15/16	30.400	28	30	30	33	38	40	5.300	10.140
	14/15	39.900	89	95	96	99	100	100	-	-
Avellaneda		58.200	73	84	86	84	97	99	19.000	38.690
Cañada de Gómez		9.000	100	100	100	100	100	100	-	9.000
Casilda		4.300	100	100	100	100	100	100	-	4.300
Rafaela		68.000	97	100	100	100	100	100	26.000	42.000
Venado Tuerto		10.700	100	100	100	100	100	100	-	10.700
SANTA FE	15/16	150.200	89	94	95	94	99	99	45.000	104.690
	14/15	145.300	92	95	96	97	98	99	-	-
CATAMARCA		400	100	100	100	100	100	100	200	200
CORRIENTES		4.500	40	60	60	80	85	90	1.000	3.150
Pci. R. S. PEÑA (Chaco)		22.850	60	78	78	94	100	100	6.850	16.000
CHARATA (Chaco)		41.000	30	33	33	33	36	77	1.500	30.470
FORMOSA		9.500	60	70	70	80	85	90	6.500	2.700
JUJUY		-	-	-	-	-	-	-	-	-
MISIONES		-	-	-	-	-	-	-	-	-
SALTA		-	-	-	-	-	-	-	-	-
SAN LUIS		26.300	87	87	87	90	95	95	17.300	8.550
SANTIAGO DEL ESTERO		53.000	100	100	100	100	100	100	1.800	51.200
QUIMILI (Sgo. Del Estero)		105.000	16	20	25	25	25	27	25.000	21.400
TUCUMAN		5.600	100	100	100	100	100	100	2.850	2.750
TOTAL PAIS	15/16	875.190	57	62	64	67	71	77	193.571	521.470
	14/15	840.938	70	73	76	79	87	93	-	-

(\*) Cifras Provisorias

Las AREAS están expresadas en hectáreas.

ESTIMACIONES AGRICOLAS

MIN. de AGROINDUSTRIA





AVANCE DE LA SIEMBRA DE CEBADA

CAMPAÑA: 2016/2017 (\*)

DELEGACION		AREA A SEMBRAR Ha	16/06 %	23/06 %	30/06 %	07/07 %	14/07 %	21/07 %	AREA SEMBRADA Has
Bahía Blanca		42.779	65	79	93	97	100	100	42.779
Bolívar		40.100	66	100	100	100	100	100	40.100
Bragado		29.700	25	40	40	60	90	100	29.700
General Madariaga		7.100	-	36	36	51	78	78	5.545
Junín		15.700	10	10	10	50	65	85	13.345
La Plata		13.390	24	29	29	45	50	58	7.766
Lincoln		35.650	29	47	57	67	87	97	34.466
Pehuajó		68.500	94	100	100	100	100	100	68.500
Pergamino		6.400	100	100	100	100	100	100	6.400
Pigüé		120.000	-	-	-	31	60	65	78.000
Salliqueló		41.000	20	40	63	77	91	93	38.085
Tandil		210.000	4	4	30	37	59	63	132.468
T.Arroyos		373.900	-	-	-	17	17	50	187.459
25 de Mayo		29.000	95	95	96	100	100	100	29.000
BUENOS AIRES	16/17	1.033.219	19	23	30	44	54	69	713.613
	15/16	1.272.466	44	66	77	84	95	99	-
Laboulaye		4.000	88	88	88	92	94	96	3.843
M. Juárez		13.800	46	75	76	93	96	100	13.800
Río Cuarto		-	-	-	-	-	-	-	-
S. Francisco		16.500	100	100	100	100	100	100	16.500
Villa María		400	100	100	100	100	100	100	400
CORDOBA	16/17	34.700	77	89	89	96	98	100	34.543
	15/16	56.590	59	83	86	92	100	100	-
Paraná		4.000	100	100	100	100	100	100	4.000
R. del Tala		-	-	-	-	-	-	-	-
ENTRE RIOS	16/17	4.000	100	100	100	100	100	100	4.000
	15/16	4.800	100	100	100	100	100	100	-
General Pico		29.300	28	49	51	68	79	88	25.910
Santa Rosa		8.500	-	-	100	100	100	100	8.500
LA PAMPA	16/17	37.800	22	38	62	75	84	91	34.410
	15/16	103.980	-	27	52	80	87	87	-
Avellaneda		-	-	-	-	-	-	-	-
C. de Gómez		7.000	-	-	-	-	-	-	-
Casilda		10.000	49	66	72	100	100	100	10.000
Rafaela		-	-	-	-	-	-	-	-
V. Tuerto		9.500	25	70	72	80	90	100	9.500
SANTA FE	16/17	26.500	27	50	53	66	70	74	19.500
	15/16	29.585	65	71	87	100	100	100	-
SAN LUIS	16/17	-	-	-	-	-	-	-	-
	15/16	-	-	-	-	-	-	-	-
TOTAL PAIS	16/17	1.136.219	21	26	34	47	57	71	806.066
	15/16	1.467.421	43	64	76	85	95	99	-

(\*) Cifras Provisorias

Las AREAS están expresadas en hectáreas.

ESTIMACIONES AGRICOLAS

Ministerio de AGROINDUSTRIA



AVANCE DE LA SIEMBRA DE TRIGO									
CAMPAÑA: 2016/2017(*)									
DELEGACION		AREA A SEMBRAR Has	23/06 %	30/06 %	07/07 %	14/07 %	21/07 %	28/07 %	AREA SEMBRADA Has
Bahía Blanca	T. Pan	113.570	37	46	66	77	88	88	100.450
	T. Fideos	1.065	-	-	-	-	47	56	600
Bolívar	T. Pan	78.500	36	56	76	100	100	100	78.500
	T. Fideos	3.000	100	100	100	100	100	100	3.000
Bragado		76.300	25	40	40	50	70	80	61.040
General Madariaga		28.700	-	14	14	23	55	55	15.650
Junín		102.800	25	30	30	41	58	85	87.380
La Plata		10.840	18	23	23	36	42	50	5.420
Lincoln		132.800	29	49	58	68	85	93	123.770
Pehuajó	T. Pan	101.450	42	59	61	61	81	81	82.080
	T. Fideos	-	-	-	-	-	-	-	-
Pergamino		120.150	77	93	100	100	100	100	120.150
Pigüé	T. Pan	350.000	-	-	-	50	60	65	227.500
	T. Fideos	8.000	-	-	-	50	60	65	5.200
Salliqueló	T. Pan	187.000	8	21	43	60	78	87	162.430
	T. Fideos	1.700	-	36	78	100	100	100	1.700
Tandil	T. Pan	180.000	1	2	14	20	30	35	62.660
	T. Fideos	13.000	-	-	-	-	5	10	1.360
T.Arroyos	T. Pan	230.000	2	2	2	12	12	43	98.190
	T. Fideos	44.990	-	-	-	-	-	-	-
25 de Mayo		74.800	39	46	46	63	86	86	64.070
BUENOS AIRES	16/17	1.858.665	19	26	33	50	61	70	1.301.150
	15/16	1.510.750	37	46	60	67	81	90	-
Laboulaye		175.000	46	58	63	71	75	75	131.250
M. Juárez		360.600	73	94	94	95	97	100	360.600
Río Cuarto		172.375	51	76	76	100	100	100	172.380
S. Francisco		416.000	89	95	100	100	100	100	416.000
Villa María		276.850	94	97	97	97	97	100	276.850
CORDOBA	16/17	1.400.825	76	88	90	94	96	97	1.357.080
	15/16	1.061.240	80	91	94	97	98	99	-
Paraná		146.000	41	84	84	89	96	100	146.000
R. del Tala		167.000	49	59	59	60	73	83	139.140
ENTRE RIOS	16/17	313.000	46	71	71	74	84	91	285.140
	15/16	234.050	17	38	53	80	90	95	-
General Pico		161.700	30	53	58	73	83	91	147.440
Santa Rosa		200.000	55	56	66	69	75	76	152.000
LA PAMPA	16/17	361.700	44	55	62	71	79	83	299.440
	15/16	272.820	6	28	57	78	82	82	-
Avellaneda		91.000	90	95	95	100	100	100	91.000
C. de Gómez		233.800	71	92	92	92	100	100	233.800
Casilda		99.300	82	87	91	97	99	100	99.300
Rafaela		220.000	48	57	60	70	85	100	220.000
V. Tuerto		125.000	40	75	75	80	95	100	125.000
SANTA FE	16/17	769.100	63	79	80	85	95	100	769.100
	15/16	647.130	63	71	87	97	100	100	-
CATAMARCA		15.400	90	90	100	100	100	100	15.400
CORRIENTES		-	-	-	-	-	-	-	-
Pcia. R. S. Peña (CHACO)		30.850	59	100	100	100	100	100	30.850
Charata (CHACO)		85.000	28	47	50	85	100	100	85.000
FORMOSA		-	-	-	-	-	-	-	-
JUJUY		3.435	100	100	100	100	100	100	3.440
MISIONES		-	-	-	-	-	-	-	-
SALTA		92.440	100	100	100	100	100	100	92.440
SAN LUIS	T. Pan	6.000	88	91	91	95	98	100	6.000
	T. Fideos	500	100	100	100	100	100	100	500
S. ESTERO		86.500	100	100	100	100	100	100	86.500
Quimilí (S. ESTERO)		120.000	-	-	18	31	65	78	93.400
TUCUMAN	T. Pan	102.450	98	98	98	100	100	100	102.450
	T. Fideos	4.750	100	100	100	100	100	100	4.750
TOTAL PAIS	16/17	5.250.615	48	60	64	73	81	86	4.532.640
	15/16	4.371.127	52	62	73	82	90	94	-

(\*) Cifras Provisorias

Las AREAS están expresadas en hectáreas.

ESTIMACIONES AGRICOLAS

Ministerio de AGROINDUSTRIA



ESTADO DE LOS CULTIVOS  
Y HUMEDAD DEL SUELO

HUMEDAD Y ESTADO DE LOS CULTIVOS

Desde el 22/07/16 hasta el 28/07/16

PROVINCIA	DELEGACION	TRIGO (pan)									Humedad
		Estadio Fenológico (*)					Estado General				
		E	C	F	L	M	MB	B	R	M	
BUENOS AIRES	BAHIA BLANCA	59	41	-	-	-	-	100	-	-	A
	BOLIVAR	50	50	-	-	-	-	100	-	-	A
	BRAGADO	10	60	-	-	-	-	100	-	-	A
	GENERAL MADARIAGA	78	22	-	-	-	-	100	-	-	A
	JUNIN	-	-	-	-	-	-	-	-	-	A
	LA PLATA	50	50	-	-	-	-	92	-	-	A
	LINCOLN	15	85	-	-	-	-	100	-	-	A
	PEHUAJO	26	74	-	-	-	50	50	-	-	A
	PERGAMINO	-	100	-	-	-	-	100	-	-	A
	PIGÜE	-	-	-	-	-	10	84	6	-	A
	SALLIQUELO	7	74	-	-	-	-	11	-	-	A
	TANDIL	100	-	-	-	-	-	-	-	-	A/E
	TRES ARROYOS	-	-	-	-	-	-	-	-	-	E/A
25 DE MAYO	20	80	-	-	-	-	100	-	-	A	
CORDOBA	LABOULAYE	28	72	-	-	-	-	100	-	-	E/A
	MARCOS JUAREZ	-	100	-	-	-	2	93	5	-	E/A
	RIO CUARTO	-	100	-	-	-	-	100	-	-	A
	SAN FRANCISCO	3	97	-	-	-	84	16	-	-	A
	VILLA MARIA	-	100	-	-	-	-	100	-	-	A
ENTRE RIOS	PARANA	17	83	-	-	-	-	100	-	-	A
	ROSARIO DEL TALA	12	88	-	-	-	-	-	-	-	E/A
LA PAMPA	GENERAL PICO	40	60	-	-	-	-	100	-	-	A/E
	SANTA ROSA	13	3	-	-	-	-	-	-	-	A/R
SANTA FE	AVELLANEDA	34	66	-	-	-	-	100	-	-	A
	CASILDA	10	90	-	-	-	-	100	-	-	A
	CAÑADA de GOMEZ	14	86	-	-	-	42	36	22	-	E/A
	RAFAELA	27	73	-	-	-	-	100	-	-	A/E
	VENADO TUERTO	75	25	-	-	-	-	100	-	-	A
CATAMARCA	CATAMARCA	-	100	-	-	-	-	100	-	-	R/PS
CORRIENTES	CORRIENTES	-	-	-	-	-	-	-	-	-	-
CHACO	CHARATA	-	100	-	-	-	26	42	31	-	R
	Pcia. ROQUE SAENZ PEÑA	-	100	-	-	-	100	-	-	-	A/R
FORMOSA	FORMOSA	-	-	-	-	-	-	-	-	-	-
JUJUY	JUJUY	-	100	-	-	-	-	100	-	-	A
MISIONES	POSADAS	-	-	-	-	-	-	-	-	-	-
SALTA	SALTA	-	100	-	-	-	-	100	-	-	A
SAN LUIS	SAN LUIS	-	100	-	-	-	-	100	-	-	A
SANTIAGO DEL ESTERO	SANTIAGO DEL ESTERO	-	100	-	-	-	-	100	-	-	A/R
	QUIMILI	-	100	-	-	-	-	100	-	-	R/PS
TUCUMAN	TUCUMAN	-	100	-	-	-	-	100	-	-	R

Las cifras expresan porcentaje de la superficie del área sembrada.

Estado general: MB: Muy Bueno, B: Bueno, R: Regular, M: Malo.

Humedad: A: Adecuada, R: Regular, E: Exceso, I: Inundación, PS: Principio de Sequía, S: Sequía.

Estadio Fenológico: E: Emergencia; C: Crecimiento; F: Floración; L: Llenado; M: Madurez

(\*) La sumatoria puede ser inferior a 100, correspondiendo la diferencia a siembras aún sin emerger.